FANTACULO.IT

presenta

FANTACULO 25 WRAPPED 26

Rivivi tutto ciò che ha reso speciale la tua lega!

SALENTOLEAGUE

CAMPIONATO

IL PIÙ SCULATO

A.C.SPONGANO

A.C.Spongano si aggiudica l'ambito premio di più sculato! Hai rubato 22 punti e non merita la seconda posizione

IL PIÙ SFIGATO

A.S. MR

A.S. MR è il più sfigato della lega! Le macumbe degli altri hanno fatto effetto... hai perso 12 punti in classifica

IL VERO CAMPIONE

SQUADRA GIALLA

Squadra gialla i nostri dati premiano te! Hai dominato i nostri algoritmi, ma speriamo che il culo ti abbia assistito anche nella realtà...

IL PODIO FINALE

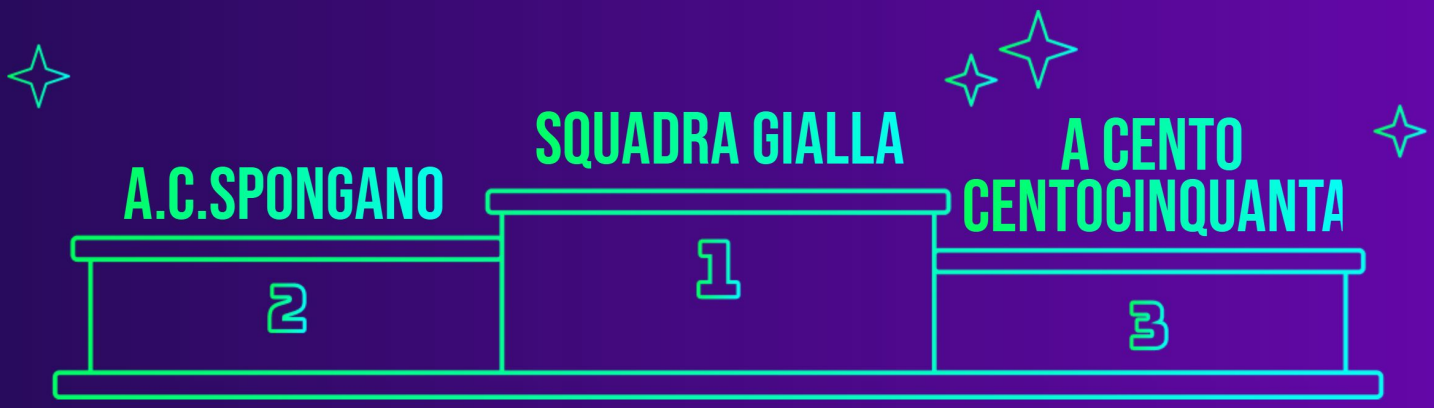

CLASSIFICA EFFETTIVA

POS	NOME	G	PT	PT TOT
1	SQUADRA GIALLA	36	77	2657.5
2	A.C.SPONGANO	36	73	2540.5
3	A CENTO CENTOCINQUANTA	36	67	2656.5
4	PRISONERS	36	55	2553
5	A. CAZZO DI CANE	36	52	2603.5
6	BULLS TEAM	36	43	2521.5
7	KEBAB SPIDER	36	41	2507.5
8	MARCO CASSETTI 77	36	40	2494.5
9	CHICCHIBBIO	36	32	2389.5
10	A.S. MR	36	26	2469

CLASSIFICA POTENZIALE "SENZA CULO"

POS		NOME	G	PT	PT RUBATI
1	0	SQUADRA GIALLA	36	70.2	6.8
2	▲1	A CENTO CENTOCINQUANTA	36	66.6	0.4
3	▲2	A. CAZZO DI CANE	36	55.3	-3.3
4	▼2	A.C.SPONGANO	36	50.6	22.4
5	▲1	BULLS TEAM	36	50.1	-7.1
6	▼2	PRISONERS	36	48.9	6.1
7	0	KEBAB SPIDER	36	41.9	-0.9
8	0	MARCO CASSETTI 77	36	39.5	0.5
9	0	CHICCHIBBIO	36	38.9	-7
10	0	A.S. MR	36	37.9	-11.9

CULO INDEX

55%

La tua lega è più influenzata dal culo di calendario e soglie rispetto alla media

GLI OSCAR DI FANTACULO

Riviviamo insieme alcuni momenti "iconici" e premiamo finalmente chi merita

OSCAR DEL CULO

LE 3 PARTITE PIÙ FORTUNATE

Gli highlights del culo

GIORNATA 28
BULLS TEAM - PRISONERS
64.5 **0** : **1** 66.5

Prisoners dovrebbe baciare il calendario, ha affrontato l'unica squadra che poteva battere

GIORNATA 13
PRISONERS - MARCO CASSETTI 77
63.5 **0** : **1** 69.5

Marco Cassetti 77 dovrebbe baciare il calendario, ha affrontato l'unica squadra che poteva battere

GIORNATA 13
A. CAZZO DI CANE - A.C.SPONGANO
72 **2** : **1** 71.5

Che sculata per A. Cazzo di cane!

L'ASSO DELLE SOSTITUZIONI A.S. MR

Squadra con più gol subentrati dalla panchina: A.S. MR, con un valore record di 7; molti direbbero che è culo, non capendo quanto tu sia uno stratega!

SQUADRA GIALLA IL LANCIATORE DI MALOCCHI

Squadra con più rigori sbagliati contro: Squadra gialla; i suoi avversari hanno sbagliato 3 rigori: che fortuna!

A.C.SPONGANO L'INCANTATORE DI DIFENSORI

Squadra con più autogol fatti dalla squadra avversaria: A.C.Spongano, visto che i calciatori dei suoi avversari, titolari o subentrati, hanno messo a segno 1 autogol: come godere delle disgrazie altrui!

L'ALLEGRIANO A.C.SPONGANO

A.C.Spongano è la squadra col maggior numero di vittorie per un gol (10), horto muso come filosofia di vita!

WHAT IF

Ogni fantacalcio termina sempre con tanti "e se..": eccone alcuni!

SE IL PIÙ SFIGATO E IL PIÙ SCULATO AVESSERO AVUTO I CALENDARI INVERTITI

NOME	G	PT	PT TOT
SQUADRA GIALLA	36	76	2657.5
A CENTO CENTOCINQUANTA	36	68	2656.5
PRISONERS	36	55	2553
A. CAZZO DI CANE	36	49	2603.5
BULLS TEAM	36	47	2521.5
MARCO CASSETTI 77	36	45	2494.5
KEBAB SPIDER	36	42	2507.5
A.C.SPONGANO	36	40	2540.5
A.S. MR	36	40	2469
CHICCHIBBIO	36	33	2389.5

SE IL PRIMO E L'ULTIMO AVESSERO AVUTO I CALENDARI INVERTITI

NOME	G	PT	DIFF PT	DIFF POS.
A.C.SPONGANO	36	65	-8	▲1
SQUADRA GIALLA	36	62	-15	▼1
A CENTO CENTOCINQUANTA	36	59	-8	0
PRISONERS	36	57	2	0
A. CAZZO DI CANE	36	51	-1	0
A.S. MR	36	46	20	▲4
BULLS TEAM	36	45	2	▼1
MARCO CASSETTI 77	36	43	3	0
KEBAB SPIDER	36	37	-4	▼2
CHICCHIBBIO	36	33	1	▼1

OSCAR DELLA SFIGA

LE 3 PARTITE PIÙ SFORTUNATE

Gli highlights della sfiga

GIORNATA 35
CHICCHIBBIO - BULLS TEAM
76 **2** : **3** 83.5

Chicchibbio ha avuto un pessimo calendario affrontando l'unica delle 9 squadre in grado di batterla

GIORNATA 10
SQUADRA GIALLA - A. CAZZO DI CANE
74.5 **2** : **1** 70.5

A. Cazzo di cane avrebbe vinto contro 7 delle altre 8 squadre

GIORNATA 29
A.S. MR - A. CAZZO DI CANE
77 **2** : **3** 78

Che sfiga assurda per A.S. MR!

PREMIO "PROFONDO ROSSO" KEBAB SPIDER

La squadra più sfortunata è KEBAB SPIDER, visto che i suoi calciatori hanno ricevuto un numero record di 4 espulsioni: profondo rosso!

A.S. MR IL CATALIZZATORE DI PANCHINARI

La squadra che ha subito più gol dai subentrati avversari è: A.S. MR, con un valore di 6. Quando devi preoccuparti più della panchina che dei titolari.

L'ARMAIOLO DALLE PISTOLE SCARICHE PRISONERS

Squadra con più rigori sbagliati: Prisoners, con un numero record di 4 rigori: una tragedia!

MARCO CASSETTI 77 LO SFIORATORE DI SOGNI

La squadra che ha perso più volte per un solo gol è Marco Cassetti 77, con ben 12 partite perse. Che sfiga.

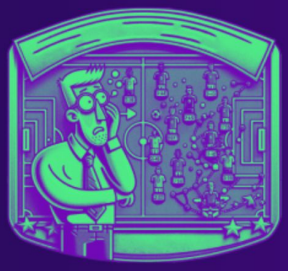

IL VISIONARIO AL CONTRARIO PRISONERS

Ci dispiace Prisoners, la sfiga si è accanita con te quest'anno al momento di schierare le formazioni. Sei il fantallenatore con la fantamedia goduta più bassa di tutti, con un valore di -7.1!

Ti piacciono questi record?

Puoi trovarli gratuitamente, aggiornati ogni settimana, nelle nostre sezioni *calcolo culo, what if* e ***statistiche.***

Scopri di più su
fantaculo.it/fortuna

LE ROSE

RIVIVIAMO INSIEME LE TOP 11 DELLA LEGA

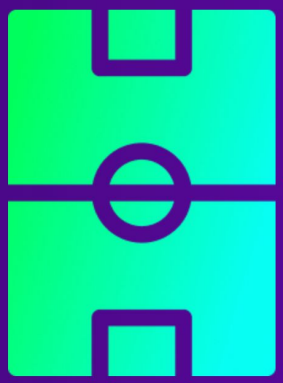

SQUADRA GIALLA

1

Posizione finale 1°

Pos. rubate 0 Punti rubati 6.8

PMA 454 PFC 578

Giocatore schierato meglio

Kilicsoy FM IN - FM OUT 1.96

Giocatore schierato peggio

Ekkelenkamp FM IN - FM OUT -1.66

Panchina

AKANJI Inter D FM: 6.4 PFC: 20	RRAHMANI Napoli D FM: 6.4 PFC: 13	VALLE Como D FM: 6.2 PFC: 9	KILICSOY Cagliari A FM: 6.8 PFC: 11	ANGORI Pisa D FM: 5.9 PFC: 5
IDZES Sassuolo D FM: 5.9 PFC: 4	LUPERTO Cremonese D FM: 5.9 PFC: 3	ZORTEA Bologna D FM: 5.9 PFC: 1	BARBIERI Cremonese D FM: 5.9 PFC: 1	KOLASINAC Atalanta D FM: 5.9 PFC: 1
ACERBI Inter D FM: 5.9 PFC: 1	PELLEGRINI LO. Roma C FM: 6.6 PFC: 11	TERRACCIANO F. Cremonese D FM: 5.8 PFC: 1	DIAO Como A FM: 6.5 PFC: 9	CASADEI Torino C FM: 6.4 PFC: 15
VANDEPUTTE Cremonese C FM: 6.3 PFC: 8	CANCELLIERI Lazio A FM: 6.3 PFC: 14	EKHATOR Genoa A FM: 6.3 PFC: 10	CORNET Genoa C FM: 6.3 PFC: 1	LOCATELLI Juventus C FM: 6.2 PFC: 9
TRAMONI M. Pisa C FM: 6 PFC: 1	SUSLOV Verona C FM: 5.9 PFC: 1	ROVELLA Lazio C FM: 5.8 PFC: 1	BELAHYANE Lazio C FM: 5.8 PFC: 1	BUTEZ Como P FM: 5.4 PFC: 41
PERIN Juventus P FM: 5.2 PFC: 1	SPORTIELLO Atalanta P FM: 4.8 PFC: 1	ROSSI F. Atalanta P FM: 0 PFC: 1	CAVLINA Como P FM: 0 PFC: 1	

PMA = Prezzo medio aste italiane simili alla tua

FM IN - FM OUT = differenza di fantamedia tra le partite in cui il calciatore è stato schierato titolare (o è subentrato) e

A.C.SPONGANO

2

Posizione finale 2°

Pos. rubate 2 Punti rubati 22.4

PMA 308 PFC 495

Giocatore schierato meglio

Belotti FM IN - FM OUT 4.5

Giocatore schierato peggio

Maignan FM IN - FM OUT -3.81

Panchina

LUKAKU, Napoli, A, FM: 7.1, PFC: 19	ODGAARD, Bologna, C, FM: 6.6, PFC: 9	BORRELLI, Cagliari, A, FM: 6.5, PFC: 18	VOLPATO, Sassuolo, C, FM: 6.5, PFC: 6	RATKOV, Lazio, A, FM: 6.5, PFC: 1
COLOMBO, Genoa, A, FM: 6.4, PFC: 32	POLITANO, Napoli, C, FM: 6.4, PFC: 14	CAMBIAGHI, Bologna, A, FM: 6.4, PFC: 14	ANJORIN, Torino, C, FM: 6.4, PFC: 1	CUADRADO, Pisa, D, FM: 6.1, PFC: 1
MAZZOCCHI, Napoli, D, FM: 6.1, PFC: 1	PEDERSEN, Torino, D, FM: 6, PFC: 3	DE VRIJ, Inter, D, FM: 6, PFC: 1	LYKOGIANNIS, Bologna, D, FM: 6, PFC: 1	FADERA, Sassuolo, C, FM: 6.2, PFC: 1
NJIE, Torino, A, FM: 6.2, PFC: 1	CIRCATI, Parma, D, FM: 5.9, PFC: 3	VENTURINO, Roma, C, FM: 6.1, PFC: 1	RANIERI L., Fiorentina, D, FM: 5.8, PFC: 1	MARCANDALLI, Genoa, D, FM: 5.8, PFC: 1
DE ROON, Atalanta, C, FM: 6, PFC: 2	OPENDA, Juventus, A, FM: 6, PFC: 1	DOMINGUEZ B., Bologna, A, FM: 6, PFC: 1	FLORIANI MUSSOLINI, Cremonese, D, FM: 5.7, PFC: 1	ADOPO, Cagliari, C, FM: 5.9, PFC: 1
NDIAYE, Parma, D, FM: 5.4, PFC: 1	SOHM, Bologna, C, FM: 5.6, PFC: 1	AUDERO, Cremonese, P, FM: 4.9, PFC: 10	SILVESTRI, Cremonese, P, FM: 4.4, PFC: 1	ZANOLI, Udinese, D, FM: 0, PFC: 1
DOVBYK, Roma, A, FM: 0, PFC: 1	TORRIANI, Milan, P, FM: 0, PFC: 1	BELOTTI, Cagliari, A, FM: 0, PFC: 1	BALENTIEN, Milan, A, FM: 0, PFC: 1	

A CENTO CENTOCINQUANTA

3

Posizione finale 3°

Pos. rubate -1 Punti rubati 0.4

PMA 924 PFC 706

Giocatore schierato meglio

Fullkrug FM IN - FM OUT 1.93

Giocatore schierato peggio

Yildiz FM IN - FM OUT -3.74

Panchina

KOSTIC, Juventus, C, FM: 7.2, PFC: 2	SOULÈ, Roma, A, FM: 6.8, PFC: 52	KEAN, Fiorentina, A, FM: 6.8, PFC: 31	ATHEKAME, Milan, D, FM: 6.3, PFC: 4	BEUKEMA, Napoli, D, FM: 6.2, PFC: 4
TAYLOR K., Lazio, C, FM: 6.6, PFC: 20	RAMON, Como, D, FM: 6.1, PFC: 10	CABAL, Juventus, D, FM: 6.1, PFC: 1	MARUSIC, Lazio, D, FM: 6, PFC: 5	DE SILVESTRI, Bologna, D, FM: 6, PFC: 1
PAVOLETTI, Cagliari, A, FM: 6.5, PFC: 1	SAELEMAEKERS, Milan, C, FM: 6.4, PFC: 18	THURAM K., Juventus, C, FM: 6.4, PFC: 15	LUCUMÌ, Bologna, D, FM: 5.9, PFC: 1	DE WINTER, Milan, D, FM: 5.9, PFC: 1
ISMAJLI, Torino, D, FM: 5.9, PFC: 1	BELLANOVA, Atalanta, D, FM: 5.9, PFC: 1	VERGARA, Napoli, C, FM: 6.4, PFC: 1	SUCIC P., Inter, C, FM: 6.3, PFC: 6	FAGIOLI, Fiorentina, C, FM: 6.2, PFC: 9
MIRETTI, Juventus, C, FM: 6.2, PFC: 1	MARIANUCCI, Torino, D, FM: 5.7, PFC: 1	ADZIC, Juventus, C, FM: 6.2, PFC: 1	LUIS HENRIQUE, Inter, C, FM: 6.1, PFC: 1	FABBIAN, Fiorentina, C, FM: 6, PFC: 1
ARENA A., Roma	PRATI, Torino	FULLKRUG, Milan	KOOPMEINERS, Juventus	TAMEZE, Torino

PRISONERS

4

Posizione finale 4°

Pos. rubate 2 Punti rubati 6.1

PMA 533 PFC 464

Giocatore schierato meglio

Lobotka FM IN - FM OUT 2.25

Giocatore schierato peggio

Scuffet FM IN - FM OUT -2.5

Panchina

THORSTVEDT Sassuolo C FM: 6.5 PFC: 15	ORBAN G. Verona A FM: 6.5 PFC: 26	BALDANZI Genoa C FM: 6.4 PFC: 1	DARMIAN Inter D FM: 6.1 PFC: 1	GAETANO Cagliari C FM: 6.3 PFC: 10
GUDMUNDSSON A. Fiorentina C FM: 6.3 PFC: 11	DAVID Juventus A FM: 6.3 PFC: 18	RUGANI Fiorentina D FM: 6 PFC: 1	BUKSA Udinese A FM: 6.2 PFC: 4	COCO Torino D FM: 5.9 PFC: 4
MUHAREMOVIC Sassuolo D FM: 5.9 PFC: 2	VITIK Bologna D FM: 5.9 PFC: 1	HYSAJ Lazio D FM: 5.9 PFC: 1	LOBOTKA Napoli C FM: 6.1 PFC: 3	MORO N. Bologna C FM: 6.1 PFC: 2
MOSQUERA Verona A FM: 6.1 PFC: 1	FRESE Verona D FM: 5.8 PFC: 1	DOIG Sassuolo D FM: 5.8 PFC: 1	COMUZZO Fiorentina D FM: 5.8 PFC: 1	TAVARES N. Lazio D FM: 5.8 PFC: 1
ELMAS Napoli C FM: 6 PFC: 1	ZHEGROVA Juventus C FM: 6 PFC: 1	CANESTRELLI Pisa D FM: 5.7 PFC: 1	OLIVERA Napoli D FM: 5.7 PFC: 1	DOSSENA Cagliari D FM: 5.7 PFC: 1
SERGI ROBERTO Como C FM: 5.7 PFC: 1	TERRACCIANO Milan P FM: 5.1 PFC: 1	BIJLOW Genoa P FM: 4.8 PFC: 4	CHRISTENSEN O. Fiorentina P FM: 4.7 PFC: 1	SCUFFET Pisa P FM: 4.6 PFC: 1
LEZZERINI Fiorentina P FM: 0 PFC: 1	MENDY P. * A FM: 0 PFC: 1			

A. CAZZO DI CANE

5

Posizione finale 5°

Pos. rubate -2 Punti rubati -3.3

PMA 521 PFC 574

Giocatore schierato meglio

Leao FM IN - FM OUT 3.54

Giocatore schierato peggio

Patric FM IN - FM OUT -1.5

Panchina

NKUNKU Milan A FM: 6.9 PFC: 41	RODRIGUEZ JE. Como A FM: 6.7 PFC: 30	MORENO ALB. Como D FM: 6.4 PFC: 4	SOLOMON Fiorentina A FM: 6.5 PFC: 21	CATALDI Lazio C FM: 6.4 PFC: 9
KOSSOUNOU Atalanta D FM: 6.1 PFC: 1	BARTESAGHI Milan D FM: 6 PFC: 7	PEDRO FELIPE Sassuolo D FM: 6 PFC: 1	RICCI S. Milan C FM: 6.2 PFC: 4	SERDAR Verona C FM: 6.2 PFC: 1
ROMAGNOLI Lazio D FM: 5.9 PFC: 3	NDOUR Fiorentina C FM: 6.1 PFC: 2	MUSAH Atalanta C FM: 6.1 PFC: 1	HELGASON Lecce C FM: 6.1 PFC: 1	CARACCIOLO A. Pisa D FM: 5.8 PFC: 1
BRADARIC Verona D FM: 5.8 PFC: 1	SMOLCIC I. Como D FM: 5.8 PFC: 1	PATRIC Lazio D FM: 5.8 PFC: 1	JASHARI Milan C FM: 6 PFC: 1	ILIC Torino C FM: 6 PFC: 1
BAKOLA Sassuolo C FM: 6 PFC: 1	AKINSANMIRO Pisa C FM: 5.9 PFC: 1	ORISTANIO Parma C FM: 5.9 PFC: 1	GUEYE Udinese A FM: 5.9 PFC: 1	JUAN JESUS Napoli D FM: 5.6 PFC: 1
BAYO V. Udinese A FM: 5.8	SKORUPSKI Bologna P FM: 5.2	PESSINA MAS. Bologna P FM: 4.7	RAVAGLIA F. Bologna P FM: 4.4	BERNASCONI Atalanta D FM: 0

BULLS TEAM

6

Posizione finale 6°

Pos. rubate -1 Punti rubati -7.1

PMA 415 PFC 588

Giocatore schierato meglio

Corvi FM IN - FM OUT 4.3

Giocatore schierato peggio

Konè M. FM IN - FM OUT -2.08

Panchina

ZARAGOZA Roma C FM: 6.7 PFC: 1	VOJVODA Como D FM: 6.2 PFC: 10	DE KETELAERE Atalanta A FM: 6.6 PFC: 38	BERNARDESCHI Bologna C FM: 6.6 PFC: 11	MAZZITELLI Cagliari C FM: 6.6 PFC: 1
KELLY L. Juventus D FM: 6.1 PFC: 10	MIRANDA J. Bologna D FM: 6.1 PFC: 8	ANGELINO Roma D FM: 6.1 PFC: 1	CASTRO S. Bologna A FM: 6.5 PFC: 39	KONÈ M. Roma C FM: 6.5 PFC: 16
PISILLI Roma C FM: 6.5 PFC: 6	ZAPPA Cagliari D FM: 6 PFC: 2	GHILARDI Roma D FM: 6 PFC: 1	ARIZALA Udinese D FM: 6 PFC: 1	CAQUERET Como C FM: 6.4 PFC: 10
BASIC Lazio C FM: 6.4 PFC: 6	KAMARA H. Udinese D FM: 5.9 PFC: 1	PASALIC Atalanta C FM: 6.3 PFC: 8	NZOLA Sassuolo A FM: 6.3 PFC: 9	CRISTANTE Roma C FM: 6.2 PFC: 11
ONDREJKA Parma C FM: 6.2 PFC: 1	EL AYNAOUI Roma C FM: 6.2 PFC: 1	LAZARO Torino D FM: 5.7 PFC: 1	LAZZARI Lazio D FM: 5.7 PFC: 1	PEZZELLA GIU. Cremonese D FM: 5.6 PFC: 1
PIOTROWSKI Udinese C FM: 6 PFC: 1	FREULER Bologna C FM: 6 PFC: 1	ELLERTSSON Genoa C FM: 5.9 PFC: 1	IANNONI Sassuolo C FM: 5.9 PFC: 1	FAZZINI Fiorentina C FM: 5.8 PFC: 1
MORATA Como A FM: 5.5 PFC: 1	CORVI Parma P FM: 5.1 PFC: 1	ISRAEL Torino P FM: 4.8 PFC: 1	SAVA Udinese P FM: 4.7 PFC: 1	PALEARI Torino P FM: 4.5 PFC: 1

KEBAB SPIDER

7

Posizione finale 7°

Pos. rubate 0 Punti rubati -0.9

PMA 425 PFC 337

Giocatore schierato meglio

Camarda FM IN - FM OUT 1.29

Giocatore schierato peggio

Raspadori FM IN - FM OUT -3.62

Panchina

VITINHA O. Genoa A FM: 6.4 PFC: 22	ZIOLKOWSKI Roma D FM: 6.1 PFC: 1	NKOUNKOU Torino D FM: 6.1 PFC: 1	CHEDDIRA Lecce A FM: 6.3 PFC: 10	KUHN Como A FM: 6.3 PFC: 1
GILMOUR Napoli C FM: 6.3 PFC: 1	VAN DER BREMPT Como D FM: 6 PFC: 1	HELLAND Bologna D FM: 6 PFC: 1	MLACIC Udinese D FM: 6 PFC: 1	ZAPATA D. Torino A FM: 6.2 PFC: 3
GIMENEZ Milan A FM: 6.2 PFC: 1	DJURIC Cremonese A FM: 6.2 PFC: 1	TOMORI Milan D FM: 5.9 PFC: 2	KEITA M. Parma C FM: 6.1 PFC: 5	CREMASCHI Parma C FM: 6.1 PFC: 1
DJIMSITI Atalanta D FM: 5.8 PFC: 1	PROVSTGAARD Lazio D FM: 5.8 PFC: 1	SORENSEN O. Parma C FM: 6 PFC: 1	VEIGA D. Lecce D FM: 5.7 PFC: 1	PONGRACIC Fiorentina D FM: 5.7 PFC: 1
TROILO Parma D FM: 5.7 PFC: 1	ESTUPINAN Milan D FM: 5.7 PFC: 1	TSIMIKAS Roma D FM: 5.7 PFC: 1	ALBIOL Pisa D FM: 5.7 PFC: 1	MASINI Genoa C FM: 5.9 PFC: 1
CAMARDA Lecce A FM: 5.9	RAMADANI Lecce C FM: 5.8	SARR A. Verona A FM: 5.6	MARTINEZ JO. Inter P FM: 5.2	DI GENNARO Inter P FM: 4.7

MARCO CASSETTI 77

8

Posizione finale 8°

Pos. rubate 0 Punti rubati 0.5

PMA 383 PFC 446

Giocatore schierato meglio

Scamacca FM IN - FM OUT 2.15

Giocatore schierato peggio

Berisha M. FM IN - FM OUT -1.67

Panchina

PINAMONTI, Sassuolo, A, FM: 6.6, PFC: 44	LOFTUS-CHEEK, Milan, C, FM: 6.5, PFC: 5	VAZ, Roma, A, FM: 6.5, PFC: 1	EDERSON D.S., Atalanta, C, FM: 6.4, PFC: 13	GANDELMAN, Lecce, C, FM: 6.4, PFC: 12
COULIBALY L., Lecce, C, FM: 6.3, PFC: 10	GALLO, Lecce, D, FM: 6, PFC: 8	CAMBIASO, Juventus, D, FM: 6, PFC: 7	TIAGO GABRIEL, Lecce, D, FM: 6, PFC: 8	PICCOLI, Fiorentina, A, FM: 6.2, PFC: 10
POBEGA, Bologna, C, FM: 6.2, PFC: 1	SOTTIL, Lecce, C, FM: 6.2, PFC: 1	SALA A., Lecce, C, FM: 6.2, PFC: 1	BUONGIORNO, Napoli, D, FM: 5.9, PFC: 3	FOFANA Y., Milan, C, FM: 6.1, PFC: 3
STULIC, Lecce, A, FM: 6.1, PFC: 9	DALLINGA, Bologna, A, FM: 6.1, PFC: 1	OBERT, Cagliari, D, FM: 5.8, PFC: 1	PELLEGRINI LU., Lazio, D, FM: 5.8, PFC: 1	SIEBERT, Lecce, D, FM: 5.8, PFC: 1
NICOLUSSI CAVIGLIA, Parma, C, FM: 6, PFC: 1	MARCHWINSKI, Lecce, C, FM: 6, PFC: 1	GASPAR K., Lecce, D, FM: 5.7, PFC: 1	JEAN, Lecce, D, FM: 5.7, PFC: 1	PIEROTTI, Lecce, C, FM: 5.8, PFC: 1
NGOM, Lecce, C, FM: 5.6, PFC: 1	MILINKOVIC-SAVIC V., Napoli, P, FM: 5.6, PFC: 1	MOTTA, Lazio, P, FM: 5, PFC: 1	LEALI, Genoa, P, FM: 4.8, PFC: 1	FURLANETTO, Lazio, P, FM: 4.7, PFC: 1
FELICI, Cagliari, C, FM: 0, PFC: 1	BERISHA M., Lecce, C, FM: 0, PFC: 1	SIEGRIST, Genoa, P, FM: 0, PFC: 1		

CHICCHIBBIO

9

Posizione finale 9°

Pos. rubate 0 Punti rubati -7

PMA 485 PFC 514

Giocatore schierato meglio

Di Gregorio FM IN - FM OUT 1.01

Giocatore schierato peggio

Brescianini FM IN - FM OUT -1.19

Panchina

OKEREKE, Cremonese, A, FM: 6.5, PFC: 1	BRESCIANINI, Fiorentina, C, FM: 6.3, PFC: 1	DELPRATO, Parma, D, FM: 6, PFC: 8	FORTINI, Fiorentina, D, FM: 6, PFC: 1	FOLINO, Cremonese, D, FM: 6, PFC: 1
ZACCAGNI, Lazio, C, FM: 6.2, PFC: 4	LORRAN, Pisa, C, FM: 6.2, PFC: 1	HIEN, Atalanta, D, FM: 5.9, PFC: 1	N'DRI, Lecce, A, FM: 6.1, PFC: 1	BERTOLA, Udinese, D, FM: 5.8, PFC: 1
HEGGEM, Bologna, D, FM: 5.8, PFC: 1	ZEMURA, Udinese, D, FM: 5.8, PFC: 1	FRENDRUP, Genoa, C, FM: 6, PFC: 2	BERNEDE, Verona, C, FM: 6, PFC: 1	DIA, Lazio, A, FM: 6, PFC: 1
MILLER L., Udinese, C, FM: 6, PFC: 1	GORTER, Lecce, C, FM: 6, PFC: 1	BRITSCHGI, Parma, D, FM: 5.7, PFC: 1	AHANOR, Atalanta, D, FM: 5.7, PFC: 1	SANABRIA, Cremonese, A, FM: 5.9, PFC: 1
FRATTESI, Inter, C, FM: 5.9, PFC: 1	NELSSON, Verona, D, FM: 5.6, PFC: 1	VALENTINI N., Verona, D, FM: 5.6, PFC: 1	ZERBIN, Cremonese, C, FM: 5.8, PFC: 1	GINEITIS, Torino, C, FM: 5.8, PFC: 1
FERGUSON,	CAPRILE,	SUZUKI,	FERGUSON E.,	FRIGAN,

A.S. MR

10

Posizione finale 10°

Pos. rubate 0 Punti rubati -11.9

PMA 282 PFC 458

Giocatore schierato meglio

Ehizibue FM IN - FM OUT 1.78

Giocatore schierato peggio

Krstovic FM IN - FM OUT -2.17

Panchina

VARDY Cremonese A FM: 6.6 PFC: 31	BANDA Lecce A FM: 6.5 PFC: 27	NOSLIN Lazio A FM: 6.5 PFC: 15	GATTI Juventus D FM: 6.2 PFC: 1	GIOVANE Napoli A FM: 6.4 PFC: 25
DIOUF Inter C FM: 6.4 PFC: 1	IDRISSI R. Cagliari D FM: 6.1 PFC: 1	EL SHAARAWY Roma C FM: 6.3 PFC: 1	EHIZIBUE Udinese D FM: 6 PFC: 2	PARISI Fiorentina D FM: 6 PFC: 1
FOLORUNSHO Cagliari C FM: 6.2 PFC: 3	SULEMANA K. Atalanta A FM: 6.2 PFC: 4	COLLOCOLO Cremonese C FM: 6.2 PFC: 1	ALMQVIST Parma A FM: 6.2 PFC: 1	STENGS Pisa C FM: 6.2 PFC: 1
BELLA-KOTCHAP Verona D FM: 5.8 PFC: 1	NDABA Lecce D FM: 5.8 PFC: 1	DUROSINMI Pisa A FM: 6 PFC: 1	KULENOVIC Torino A FM: 6 PFC: 1	FOFANA SA. Lecce C FM: 6 PFC: 1
PAYERO Cremonese C FM: 5.9 PFC: 1	DELE-BASHIRU Lazio C FM: 5.9 PFC: 1	BIRAGHI Torino D FM: 5.6 PFC: 1	AEBISCHER Pisa C FM: 5.8 PFC: 1	TOURÈ I. Pisa C FM: 5.8 PFC: 1
BONDO Cremonese C FM: 5.8 PFC: 1	MEISTER Pisa A FM: 5.8 PFC: 1	MALEH Cremonese C FM: 5.7 PFC: 1	ABOUKHLAL Torino A FM: 5.6 PFC: 1	MURIC Sassuolo P FM: 4.8 PFC: 6
TURATI Sassuolo P FM: 4.6 PFC: 1	SEMPER Pisa P FM: 4.4 PFC: 1	SAMOOJA Lecce P FM: 0 PFC: 1	FRUCHTL Lecce P FM: 0 PFC: 1	LAHDO Como C FM: 0 PFC: 1

PMA = Prezzo medio aste italiane simili alla tua
PFC = Prezzo consigliato Fantaculo

FM IN - FM OUT = differenza di fantamedia tra le partite in cui il calciatore è stato schierato titolare (o è subentrato) e la fantamedia delle partite in cui è rimasto in panchina

Niente più errori all'asta.

L'anno prossimo è il tuo momento di costruire la rosa migliore; **diventa un utente *Fantaculo PRO!***

Per te ***prezzi medi nelle aste*** e ***prezzi consigliati*** dai nostri algoritmi, valutatore rosa e suggeritore dei calciatori da prendere ***live.***

E ci sono tante novità in arrivo...

Diventa PRO

ALMANACCO DI
Per sbloccare questa
sezione diventa utente
PRO
IL RAZIONALE
IL SENSITIVO
IL POPULISTA
L'ANTICONFORMISTA

[illegible] IL MODAIOLO

Per sbloccare questa sezione diventa utente

IL GAME MASTER [illegible]

[illegible]

[illegible] STAGIONE [illegible]

[illegible] IL BOMBER

[illegible]

L'ALTRUISTA [illegible]

[illegible]

[illegible] LA SARACINESCA

[illegible]

IL KILLER
Per sbloccare questa sezione diventa utente
PRO
IL MAGO DELLE FORMAZIONI

Per sbloccare questa sezione diventa utente

PRO

TOP 5 SCHIERATI

FLOP 5 SCHIERATI

*ΔFM = FM IN - FM OUT = differenza di fantamedia tra le partite in cui hai schierato il calciatore titolare (o ti è subentrato) e la fantamedia delle partite in cui l'hai schierato in panchina

STATISTICHE GENERALI

CLASSICHE	rispetto a media lega	posizione in lega
FANTAMEDIA		
GOL (+3) FATTI		
GOL (+3) SUBITI		

FANTACULO STYLE	rispetto a media lega	posizione in lega
VITTORIE PER UN GOL		
SCONFITTE PER UN GOL		
RIGORI SBAGLIATI		

LA SQUADRA MATERASSO

Per sbloccare questa sezione diventa utente

PRO

Condividi questo Fantaculo Wrapped con gli amici della tua lega e fai scoprire loro quanti “premi” hanno vinto!

In vista dell’anno prossimo, che il fantaculo sia con te!